ОТЧЕТ

О комплексной уборке лестничной клетки

по адресу: г. Пушкин, Анциферовская ул., д.12

в Вашей парадной 21.04.2020г. проведена комплексная уборка

лестничной клетки.

Выполнены следующие виды работ:

1.Обметание пыли с потолков.

2.Влажное подметание и мытьё тамбуров, холлов, лифтовой кабины, лестничных площадок и маршей.
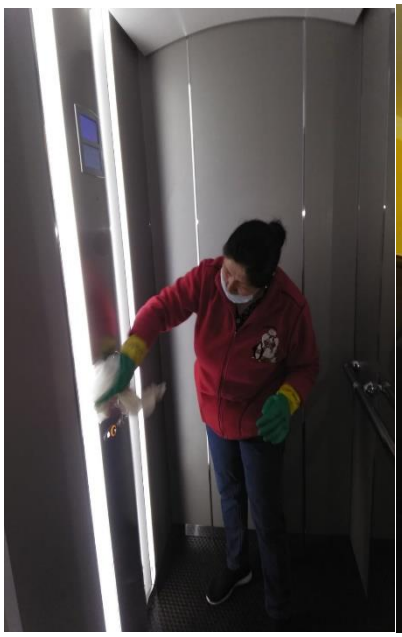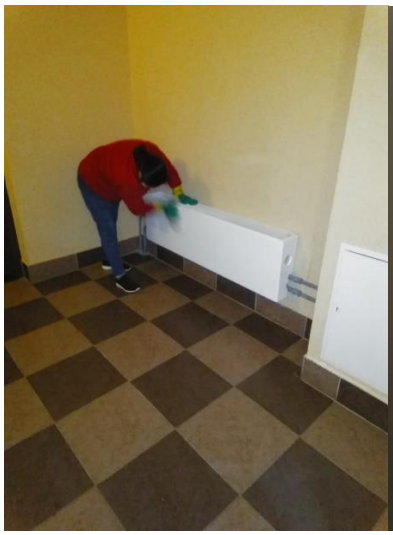
3.Влажная протирка подоконников, перил лестниц, шкафов для электросчетчиков слаботочных устройств, почтовых ящиков, дверных ручек, стен, отопительных приборов, плафонов, окон, подоконников, дверей чердачного лаза.